

XVII CONGRESO INTERNACIONAL ASANEC

“Innovar desde lo cercano:
la fuerza de los cuidados comunitarios”



DOSSIER COMERCIAL

27-29 de MAYO

Facultad de Ciencias de la Salud de la Universidad de Jaén
Palacio de Congresos de Jaén - IFEJA

JAÉN 2026



CARTA DE PRESENTACION

La Atención Primaria y Comunitaria atraviesa un momento decisivo, marcado por transformaciones sociales, tecnológicas y demográficas que demandan nuevas respuestas ante las necesidades actuales. En este escenario, la figura de la Enfermera Especialista en Enfermería Familiar y Comunitaria resulta imprescindible: profesionales con la capacidad de integrar la atención a nivel del individuo, la familia y la comunidad, siempre desde una mirada de equidad, prevención y promoción de la salud.

ASANEC mantiene firme su compromiso con esta especialidad, convencida de que es un pilar esencial para avanzar hacia un sistema de salud sostenible, cercano y participativo. Su papel no se limita a la asistencia: las enfermeras comunitarias identifican necesidades, generan conocimiento, lideran proyectos de investigación y promueven la innovación en los cuidados, contribuyendo de manera decisiva a la transformación de la Atención Primaria.

Con esta mirada integradora, damos la bienvenida al 17º Congreso Internacional de Enfermería Familiar y Comunitaria de ASANEC, un espacio pensado para reflexionar sobre los retos que atraviesan nuestra sociedad y su impacto en la salud. La desigualdad, las distintas formas de vivir la soledad, los cambios en los modos de relacionarnos y cuidar, o las violencias que aún permanecen ocultas, son cuestiones que nos interpelan y nos obligan a repensar la práctica enfermera desde una perspectiva amplia y transformadora.

Este encuentro quiere ser también una invitación a mirar hacia adelante. La investigación, la innovación y las nuevas tecnologías se abren paso como herramientas que fortalecen nuestro trabajo y amplían las posibilidades de acompañar a las personas en su salud. Al mismo tiempo, recordamos que nada de esto tiene sentido sin la participación activa de la comunidad, verdadero motor de cohesión social y de promoción de la salud colectiva.

Este año nos encontraremos en Jaén, una ciudad acogedora rodeada de un mar de olivos y llena de historia, con una riqueza cultural y patrimonial y monumentos únicos, como la majestuosa Catedral de la Asunción y los baños árabes más grandes y mejor conservados de Europa. Su entorno privilegiado con espacios naturales como el Parque Natural de las Sierras de Cazorla, Segura y las Villas, junto a la hospitalidad de su gente, acompañará a celebrar el congreso, además de representar una oportunidad científica que os invitamos a descubrir.

La sede elegida para este Congreso será la Facultad de Ciencias de la Salud de la Universidad de Jaén. La universidad constituye el espacio idóneo para la realización de un congreso organizado por una sociedad científica, en virtud de su naturaleza académica y de su misión como centro de generación, difusión y transferencia de conocimiento. Al celebrarse allí, el evento adquiere un marco de prestigio y legitimidad que refuerza su carácter científico.



CARTA DE PRESENTACION

Confiamos en que la programación de este 17º Congreso Internacional de Enfermería Familiar y Comunitaria de ASANEC despierte su interés y contribuya a reforzar nuestra identidad profesional. Como en ediciones anteriores, su participación será clave para seguir consolidando el papel indiscutible de la enfermera de Familia y Comunitaria en la construcción de comunidades más saludables, equitativas y resilientes.

Juntas y juntos podemos continuar transformando la Atención Primaria, y con ello, la vida de las personas y las comunidades a las que cuidamos



COMITES

Comité Organizador

Presidenta del Congreso

Sra. D^a. María Dolores Ruiz Fernández

Enfermera de Familia y Comunitaria. Profesora Titular de Universidad. Departamento de Enfermería, Fisioterapia y Medicina. Universidad de Almería. Presidenta de ASANEC.

Presidenta

Sra. D^a. Montserrat Morán Criado

Enfermera de Familia y Comunitaria. Unidad de Gestión Clínica Bulevar. Distrito Sanitario Jaén - Jaén Sur. Vocal de Jaén de ASANEC.

Vicepresidente

Sr. D. José Raúl Dueñas Fuentes

Enfermero de Salud Pública. Unidad de Gestión Clínica de Vigilancia, Prevención y Promoción de la Salud. AGS Norte de Jaén. Vocal de Participación Comunitaria de ASANEC.

Vicepresidente 1^o

Sra. D^a. Eva Alman Ruíz

Enfermera de Familia y Comunitaria. UGC de Mairena del Aljarafe. Distrito Aljarafe. Sevilla.

Vicepresidente 2^o

Sra. D^a. Inmaculada Ramón Macías

Enfermera de Familia y Comunitaria. Subdirectora de Enfermería. AGS Campo de Gibraltar Oeste. Vicepresidenta 2^a de ASANEC.

Secretario

Sr. D. Antonio Núñez Montenegro

Enfermero de Familia y Comunitaria. UGC de Archidona. Área Sanitaria Norte de Málaga. Secretario de ASANEC.

Tesorero

Sr. D. Máximo Juan Sánchez Ruiz

Enfermero Gestor de Casos. Centro de Salud de Armilla. Granada. Tesorero de ASANEC.

Vocales

Sra. D^a. Agustina Orozco Cuadrado

Enfermera de Familia y Comunitaria. Unidad de Gestión Clínica Linares C San José. AGS Norte de Jaén.

Sra. D^a. Esther Ruiz Roldán

Enfermera Gestora De Casos. Unidad de Gestión Clínica Las Fuenteszuelas. Distrito Sanitario Jaén - Jaén Sur.

Sra. D^a. María Adoración Alba Rosales

Enfermera Gestora de Casos. Distrito Sanitario Jaén. Jaén Sur.

Sra. D^a. Inmaculada Álvarez Rodríguez

Enfermera Gestora De Casos. Unidad de Gestión Clínica Bulevar. Distrito Sanitario Jaén - Jaén Sur.

Sra. D^a. Lucía Mónica Pérez Nava

Enfermera. Directora de Enfermería. AGS Nordeste de Jaén.

Sr. D. Juan Manuel García Jiménez

Enfermero de Familia y Comunitaria. Director de Cuidados de Enfermería. Distrito Sanitario Jaén - Jaén Sur.

Sra. D^a. Monica Casado Daza

*Enfermera. Gestora de Casos de Residencia AGS Gibraltar Oeste
Vocal de comunicación y redes sociales ASANEC.*

Sr. D. Carmelo Rivero Romero

Enfermero de Familia y Comunitaria - Distrito Sanitario Sevilla. Vocal Webmaster de ASANEC.



COMITES

Sra. D^a. Evangelina Martínez Mengíbar

Enfermera. Gestora de Casos Distrito Sanitario Almería. Vocal de Almería de ASANEC.

Sr. D. Juan Manuel Caparrós García

Enfermero de Familia y Comunitaria. Distrito Sanitario Bahía de Cádiz – La Janda. Vocal de Cádiz de ASANEC.

Sra. D^a. María Luisa Cano Martínez

Enfermera Gestora de Casos de Residencias. AGS Granada Nordeste. Vocal de Granada de ASANEC.

Sra. D^a. Sonia García Navarro

Enfermera Gestora de Casos. Distrito Sanitario Huelva – Costa. Vocal de Huelva de ASANEC.

Sra. D^a. Lucía Fernández Ramos

Enfermera de Práctica Avanzada en Heridas Crónicas Complejas. Distrito Costa del Sol. Vocal de Málaga de ASANEC.

Sra. D^a. Rocío Pérez García

Enfermera Referente en Centros Educativos. Distrito Sanitario Sevilla. Vocal de Sevilla de ASANEC.

Sra. D^a. Francisca Sánchez Muñoz

Enfermera de Familia y Comunitaria. Distrito Sanitario Almería. Vocal de Coordinación de Grupos de Trabajo de ASANEC.

Sra. D^a. Paloma Robles Aguilar

Enfermera de Familia y Comunitaria. AGS Osuna. Co-Vocal de Coordinación de Grupos de Trabajo de ASANEC.

Sra. D^a. Olivia Ibañez Macero

Enfermera de Familia y Comunitaria. Profesora ayudante doctora. Departamento de Enfermería. Universidad de Huelva. Vocal de Formación de ASANEC.

Sra. D^a. Raquel Molina Merida

Enfermera Gestora de Casos. Distrito Sanitario Málaga-Guadalhorce. Vocal de Gestión de Casos de ASANEC.

Sr. D. Eugenio Contreras Fernández

Enfermero de Familia y Comunitaria. Málaga. Vocal de Relaciones Institucionales y Sociedad de ASANEC.

Sra. D^a. María Isabel Ventura Miranda

Enfermera de Familia y Comunitaria. Profesora ayudante doctora. Departamento de Enfermería, Fisioterapia y Medicina. Universidad de Almería. Vocal de Salud, Género y Marginalidad de ASANEC.



COMITES

Comité Científico

Presidente

D. José Miguel Guzmán García

Doctor. Enfermero de Familia y Comunitaria. Profesor Ayudante Doctor. Departamento de Enfermería, Farmacología y Fisioterapia. Universidad de Córdoba. Vocal de investigación y difusión de publicaciones de ASANEC.

Vicepresidenta

Sra. D^a. Lucía Treceño Fernández

Doctoranda. Enfermera de Familia y Comunitaria. Distrito Bahía de Cádiz – La Janda.

Secretario

Sr. D. Antonio Núñez Montenegro

Enfermero de Familia y Comunitaria. UGC de Archidona. Área Sanitaria Norte de Málaga. Secretario de ASANEC.

Vocales

Sr. D. José Manuel Martínez Nieto

Enfermero de Familia y Comunitaria. Profesor Titular. Facultad de Enfermería y Fisioterapia. Universidad de Cádiz.

Sra. D^a. María López Cano

Doctoranda. Enfermera Gestora de Casos. Centro de Salud Ciudad Jardín. Distrito Sanitario Almería.

Sra. D^a. María Jesús Samaniego Ruiz

Doctora. Enfermera de Práctica Avanzada en Heridas Crónicas Complejas AGS Nordeste. Granada.

Sra. D^a. Josefina Arboledas Bellón

Enfermera de Familia y Comunitaria. Práctica Avanzada en Heridas Crónicas. Distrito Jaén Nordeste. Profesora asociada. Universidad de Jaén. Miembro del Comité Consultivo del GNEAUPP.

Sra. D^a. Sara Bermudo Fuenmayor

Doctora. Enfermera de Familia y Comunitaria. Coordinadora de Cuidados en Atención Primaria. Almería.

Sr. D. Manuel López Morales

Doctor. Enfermero de Familia y Comunitaria. Profesor Contratado Doctor. Universidad de Granada.

Sr. D. Raúl Martos García

Doctor. Enfermero de Familia y Comunitaria. Delegado SATSE Sevilla. Córdoba.

Sra. D^a. María José Cáceres Titos

Doctoranda. Profesora de Enfermería. Universidad de Huelva.

Sra. D^a. Raquel Herrero Hahn

Doctora. Enfermera. Área Sanitaria Distrito Jaén. Centro de Salud San Felipe. Jaén.

Sra. D^a. Claudia Bernabéu Álvarez

Doctora. Enfermera de Familia y Comunitaria. Centro de Salud de Tomares.

Sra. D^a. María Piedras Alba Gómez Beltrán

Doctora. Enfermera de Nefrología. Responsable del programa de Hemodiálisis Domiciliaria. Hospital Juan Ramón Jiménez. Profesora asociada. Departamento de Enfermería. Universidad de Huelva.

Sra. D^a. María del Carmen Pérez López

Doctoranda. Enfermera de Familia y Comunitaria. Coordinadora de Salud Escolar. Distrito Costa del Sol. Málaga.

Sra. D^a. Marta González Pérez

Doctoranda. Enfermera. Becaria predoctoral en Universidad de Almería

Sr. D. Andrés Gutiérrez Carmona

Doctor. Profesor asociado de la Universidad de Antofagasta. Secretario de Investigación y Asistencia Técnica. Chile.



COMITES

Sr. D. José Ivo Oscar Contreras Briceño

Director de la Carrera de Enfermería. Universidad Técnica Particular de Loja. Ecuador

Sra. D^a. Yenny Lorena Valdivia Rojas

Doctoranda. Profesora Asistente Académica. Departamento de Enfermería. Universidad de Antofagasta. Chile.

Sra. D^a. Irma Da Silva-Brito

Doctora. Enfermera Comunitaria y de Salud Pública. Vicepresidenta del Centro Colaborador de la OMS para la Práctica e Investigación en Enfermería. Portugal.

Sra. D^a. Maria Jacinta Pereira-Dantas

Doctora. Profesora de la Escuela de Enfermería y de la Unidad de Investigación en Ciencias de la Salud y Enfermería de Coimbra. Miembro del Comité Ejecutivo del International Collaboration for Participatory Health Research (ICPHR). Portugal.

Sra. D^a. Anisbed Naranjo Rojas

Doctoranda. Terapeuta respiratoria. Profesora de la Universidad de Santiago de Cali. Investigadora interdisciplinaria. Miembro del grupo de investigación Educación y Salud. Colombia.

Sr. D. Felice Curcio

Doctor. Profesor de la Università di Sassari. Italia.

Sra. D^a. Ángeles (Nines) Pastor López

Doctora, Especialista Enfermería Familiar y Comunitaria Gestora de Casos. Centro de Salud Aeropuerto. Profesora Asociada de la Universidad de Córdoba.

Junta Directiva de ASANEC

Presidenta

Sra. D^a. María Dolores Ruiz Fernández

Enfermera. Enfermería Familiar y Comunitaria. Profesora Titular de Universidad. Universidad de Almería. Presidenta de ASANEC.

Vicepresidenta 1^o

Sra. D^a. Eva Alman Ruíz

Enfermera. Enfermería Familiar y Comunitaria. Distrito Aljarafé. Sevilla. Vicepresidenta 1^o de ASANEC.

Vicepresidenta 2^o

Sra. D^a. Inmaculada Ramón Macías

Enfermera de Familia y Comunitaria. Subdirectora de Enfermería. Área de Gestión Sanitaria Campo de Gibraltar Oeste. Cádiz.

Secretario

Sr. D. Antonio Núñez Montenegro

Enfermero. Especialista en Medicina Familiar y Comunitaria. Villanueva de Algaidas. Unidad de Gestión Clínica Archidona. Área de Gestión Sanitaria Norte de Málaga. Secretario ASANEC.

Tesorero

Sr. D. Máximo Juan Sánchez Ruiz

Enfermero. Especialista en Enfermería Familiar y Comunitaria. Gestor de Casos. Centro de Salud de Armilla. Granada. Tesorero de ASANEC.

Vocales

Vocal Almería

Sra. D^a. Evangelina Martínez Mengíbar

Enfermera. Especialista en Enfermería Familiar y Comunitaria Gestora de Casos referente provincial Almería. Distrito Sanitario Almería.



Vocal Cádiz

Sr. D. Juan Manuel Caparrós García

Enfermero de Familia y Comunitaria. Distrito Bahía de Cádiz – La Janda

Vocal Córdoba

Sra. D^a. Ángeles (Nines) Pastor López

Doctora, Especialista Enfermería Familiar y Comunitaria Gestora de Casos. Centro de Salud Areopuerto. Profesora Asociada de la Universidad de Córdoba.

Vocal Granada

Sra. D^a. María Luisa Cano Martínez

Enfermera. Gestora de Casos de Residencias. Área Nordeste. Granada.

Vocal Huelva

Sra. D^a. Sonia García Navarro

Enfermera. Gestora de Casos. Distrito Sanitario Huelva Costa. Huelva.

Vocal Jaén

Sra. D^a. Montserrat Morán Criado

Enfermera. Especialista en Enfermería Familiar y Comunitaria. Distrito Jaén.

Vocal Málaga

Sra. D^a. Lucía Fernández Ramos

Enfermera de Práctica avanzada en heridas compleja. Distrito de Atención Primaria Costa del Sol.

Vocal Sevilla

Sra. D^a. Rocío Pérez García

Enfermera EBAP Distrito Sevilla.

Vocal Comunicación y RRSS

Sra. D^a. Mónica Casado Daza

Enfermera. Gestora de Casos de Residencia de Mayores en el Área de Gestión Sanitaria Campo de Gibraltar Oeste.

Vocal Coordinación GGTT

Sra. D^a. Francisca Sánchez Muñoz

Enfermera de Familia y Comunitaria. Distrito Almería.

Co-Vocal Coordinación GGTT

Sra. D^a. Paloma Robles Aguilar

Enfermera de Familia y Comunitaria Área de Gestión Sanitaria de Osuna

Vocal Especialidad EFyC-EIR

Sra. D^a. Lucía Treceño Fernández

Enfermera de Familia y Comunitaria. Distrito Bahía de Cádiz – La Janda

Vocal Formación

Sra. D^a. Olivia Ibáñez Masero

Enfermera de Familia y Comunitaria. Profesora del Departamento de Enfermería. Universidad de Huelva.

Vocal Investigación y Difusión Publicaciones

Sr. D. José Miguel Guzmán García

Doctor. Enfermero de Familia y Comunitaria. Profesor Ayudante Doctor. Departamento de Enfermería, Farmacología y Fisioterapia. Universidad de Córdoba.

Vocal Participación Comunitaria

Sr. D. José Raúl Dueñas Fuentes

Enfermero de Salud Pública. Unidad de Gestión Clínica de Vigilancia, Prevención y Promoción de la Salud. AGS Norte de Jaén. Vocal de Participación Comunitaria de ASANEC.



Vocal Salud, Género y Marginalidad

Sra. María Isabel Ventura Miranda

Enfermera. Enfermería Familiar y Comunitaria. Profesora Ayudante Doctora. Universidad de Almería.

Webmaster

Sr. D. Carmelo Rivero Romero

Enfermero de Familia y Comunitaria - Distrito Sevilla.

Vocal Gestión de Casos

Sra. D^a. Raquel Molina Mérida

Enfermera Gestora de casos Distrito Málaga – Guadalhorce.

Vocal Relaciones Institucionales y Sociedad

Sr. D. Eugenio Contreras Fernández

Enfermero de Familia y Comunitaria Málaga.



PROGRAMA PRELIMINAR

Miércoles 27 de mayo

15.30 h. Entrega de Documentación

16.00 - 20.00 h. Talleres URM

Taller URM. 1. En la persona con Diabetes: Paciente diabético proactivo y Nuevas tecnologías en el manejo de diabetes.

Taller URM. 2. En la Sedación Paliativa.

Taller URM. 3. En el cuidado de personas portadoras de Ostromías.

Taller URM. 4. En el manejo de Terapias inhaladas en el paciente con Enfermedad Pulmonar Obstructiva Crónica.

Taller URM. 5. En Lesiones Cutáneas Asociadas a la Dependencia: Actuaciones Recomendadas y Prácticas a Evitar.

Taller URM. 6. En el dolor: cervical, dorsal y lumbar.

Taller URM. 7. En la Insuficiencia Cardíaca. Educación terapéutica y rehabilitación cardíaca.

Taller URM. 8. En ITU. Aspectos clave en su abordaje.

Taller URM. 9. En la prevención y deshabituación del tabaquismo.

Taller URM. 10. En la prevención y tratamiento de cefaleas.

Taller URM. 11. En Imagen Térmica en Heridas y en Pie Diabético.

Taller URM. 12. En los cuidados de la persona anticoagulada.

Taller URM.13. Bienestar emocional y deprescripción de benzodiazepinas (BENZOSTOP)

Taller URM. 14. En el uso de medicamentos en el paciente pediátrico: fiebre

Taller URM. 15. En salud sexual y reproductiva: anticoncepción

Taller URM. 16. En el abordaje del insomnio: higiene del sueño y alternativas no farmacológicas

Taller URM. 17. En el manejo del síndrome climatérico y menopausia

Taller URM 18. En el método “Stop the bleed”, en el control extrahospitalario de hemorragias.

Taller URM 19. Ética en conflictos éticos en la toma de decisiones clínicas.

Taller URM 20. En reacción alérgica y anafilaxia.

Jueves 28 de mayo

08.30 h. Entrega de Documentación.

09.00 - 10.00 h. Conferencia Inaugural.

10.00 - 11.00 h. Acto Inaugural.

11.00 - 11.30 h. Pausa Café.



PROGRAMA PRELIMINAR

- 11.30 - 13.00 h. Mesa. Determinantes Sociales de la Salud: Cuidar en Contextos de Desigualdad.
- 11.30 - 13.00 h. Espacio para Simposio.
- 13.00 - 14.30 h. Mesa. Soledad No Deseada: Conectando Personas, Construyendo Salud.
- 13.00 - 14.30 h. Defensa de comunicaciones. Sesión 1.
- 14.30 - 16.00 h. Almuerzo de Trabajo.
- 16.00 - 17.30 h. Mesa. Innovación y Tecnología en los Cuidados: Telemonitorización, Inteligencia Artificial y Apps para la Salud.
- 16.00 - 17.30 h. Defensa de comunicaciones. Sesión 2.
- 17.30 - 18.00 h. Pausa Café.
- 18.00 - 19.00 h. Mesa. Sembrando Ciencia desde la Comunidad: Cómo Empezar a Investigar en Enfermería Familiar y Comunitaria.
- 18.00 - 19.00 h. Defensa de comunicaciones. Sesión 3.
- 19.00 - 20.30 h. Asamblea de Socios.
- 21.30 h. Cóctel de Bienvenida.

Viernes 29 de mayo

- 09.00 h. Entrega de Documentación.
- 09.30 - 11.00 h. Mesa. Violencias silenciadas: infancia, mujeres y personas mayores en riesgo Auditorio.
- 09.30 - 11.00 h. Espacio para Simposio.
- 11.00 - 11.30 h. Pausa Café.
- 11.30 - 13.00 h. Mesa. Participación comunitaria como elemento clave en la promoción de la salud.
- 11.30 - 12.30 h. Defensa de comunicaciones. Sesión 4.
- 13.00 - 13.30 h. Clausura XVI Congreso ASANEC y Entrega de premios.



LA SEDE

IFEJA Palacio de Ferias y Congresos de Jaén.

Grandiosidad, funcionalidad y simplicidad arquitectónica son los rasgos más significativos de cada uno de los pabellones que componen el Palacio de Ferias y Congresos de Jaén, concebidos como un conjunto estratégico para el negocio ferial y congresual. Espacios versátiles de estudiada distinción, pensados en acoger diversos tipos de actividades y eventos.





EXPOSICION COMERCIAL

PLANTA BAJA

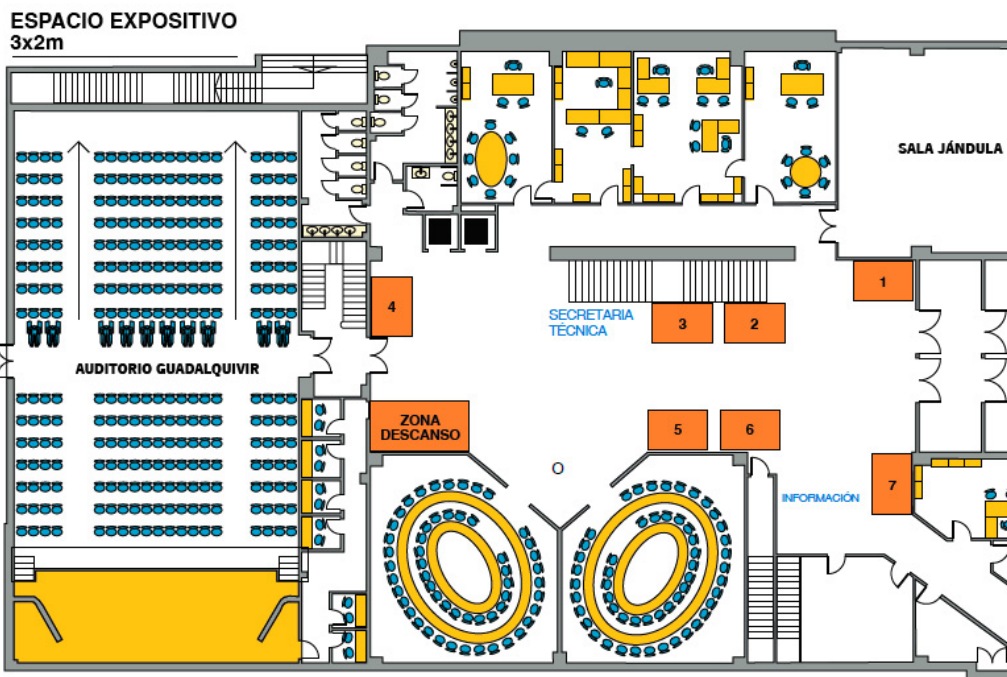

PLANTA PRIMERA

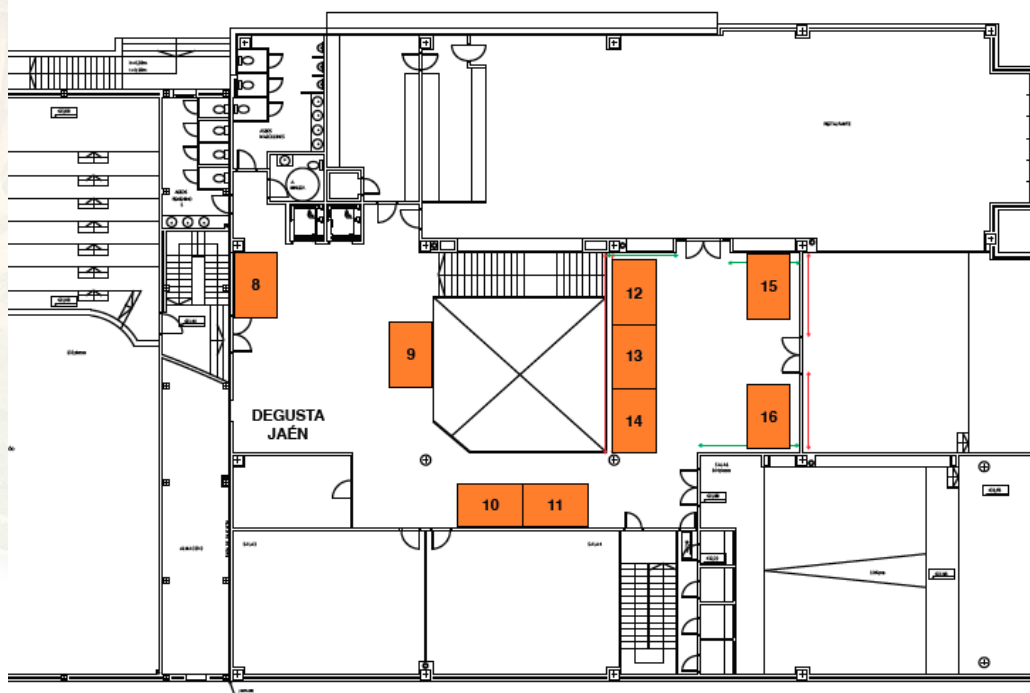



SECRETARIA TECNICA

Fase20

congresos

C/ Mozárabe, 1. Edificio Parque. Local 2

18006, Granada

Tel: 958 203 511

Fax: 958 203 550

Contacto:

Karla Millán

Tel.: 628 890 010

E-mail: kmillan@fase20.com

Web: www.congresoasanec.es



OPCIONES DE COLABORACION

Actividades Científicas



MESA REDONDA

Características:

Sesión en la que un grupo de expertos discuten una temática desde un punto de vista más general que en un simposio. El debate es parte integral entre los participantes y usualmente se alienta la participación de la audiencia presente.

- La empresa patrocinadora tendrá que cubrir los gastos de moderadores y ponentes (inscripción, alojamiento, desplazamiento y honorarios.)
- Los ponentes invitados deberán ser aprobados previamente por los miembros del Comité Organizador y Científico.





TALLER

Características

- Los talleres son un formato muy común en la educación médica, útiles para la transmisión de información y la adquisición de conocimientos, habilidades y de actitudes. Idóneos para lograr que un grupo reducido de alumnos, reunidos con expertos, mejoren su formación, obtengan conocimientos y aprendan a aplicarlos por medio de las actividades propuestas en el taller: “Aprender algo viendo y haciendo”.
- Debe predominar la práctica y los alumnos no deben superar el número de 30-40 para facilitar al máximo la participación de los discentes.
- El número deseable de ponentes debe de ser dos, uno de los cuales debe ser médico de atención primaria y socio de .
- Los talleres financiados por la industria farmacéutica deben cumplir todos los requisitos previos. En ningún caso podrán participar como docentes empleados de la misma.
- El coste del taller variará en función de las veces que se repita durante el congreso.
- La empresa patrocinadora tendrá que cubrir los gastos de los ponentes (inscripción, alojamiento, desplazamiento y honorarios).



OPCIONES DE COLABORACION

**Zona
Comercial**



ESPACIO PARA STAND EN EXPOSICION COMERCIAL

Características:

- Espacio para stand en de 3x2m.
- Los precios de espacio para stands no incluyen el montaje de estructura.



DISPLAY EN LA EXPOSICION COMERCIAL

Características:

- El patrocinador pondrá en la zona de exposición comercial un display con publicidad de su empresa.





OPCIONES DE COLABORACION

Servicios Tecnológicos



APP IEVENTS

¿Qué es?

- Es una aplicación que se descarga directamente de los Store de Apple y de Android que permite al congresista interactuar en tiempo real con la organización del congreso, recibe en formato digital toda la información, permite que se confeccione su propia agenda, conectar con los patrocinadores, etc.

¿Cómo funciona iEvents?

- Tras confirmar previamente la inscripción al congreso, el usuario puede descargar la aplicación para su smartphone y acceder a su información introduciendo el usuario y contraseña proporcionados por la secretaría técnica.
- Antes del congreso podrá actualizar los datos del mismo y confeccionar su propia agenda personal con las actividades científicas de su interés.

¿Y si mi terminal no es compatible?

- Para los congresistas cuyo terminal no sea compatible con Apple o Android, se activará un servidor de Bluetooth en sede para que puedan recibir la información del congreso. Para ello solo tendrán que acercarse al Tótem Informativo situado en la Secretaría Técnica y permitir la vinculación con su dispositivo.
- En el caso de que no deseen utilizar dispositivos móviles, en la sede del evento tendrán a su disposición tótems de consulta con la aplicación.

Características:

- El patrocinador de la web del Congreso tendrá en todas las páginas y secciones el logo de su empresa

ANUNCIO EN LA APP IEVENTS

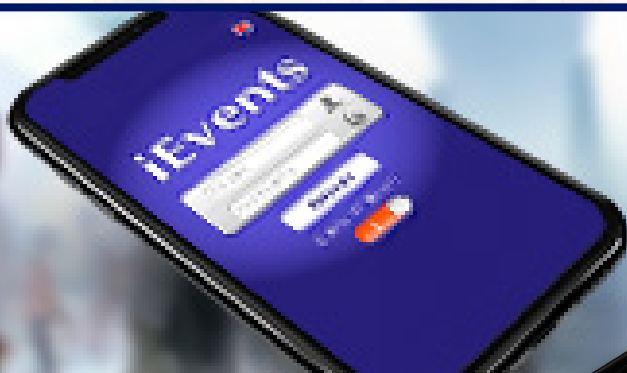



FORMATO LIVING



Punto de carga
inalámbrica

USB 2.0
Puntos de
carga USB

Características

- Formato Living combina funcionalidad y tecnología de última generación y le da acceso a un sistema de micrófonía de alta calidad, cargador de móvil inalámbrico y temporizador para indicar el tiempo de cada intervención. Es mucho más que una mesa de apoyo gracias a su pantalla frontal vertical de 24" muestra tanto la imagen del evento, la imagen del patrocinador y la identificación de cada uno de los ponentes.

Ventajas

- Pantalla frontal Full HD de 24".
- Reproductor multimedia incorporado.
- Micrófono condensador Shure de 18".
- Software de gestión de contenido Samsung MagicInfo.
- Administra los tiempos de los ponentes de forma remota con Timer.
- Temporizador inalámbrico con pantalla táctil de 7 pulgadas.
- Administra hasta 10 cronómetros simultáneamente.
- Asegura de que todos los ponentes tengan la misma cantidad de tiempo.
- Ayuda a los ponentes a terminar mejor su exposición gracias a la cuenta atrás e indicadores de advertencia verde, amarillo y rojo según el tiempo que les queda.
- Tenga un registro de cuánto tiempo queda para el próximo ponente.
- Diferencia los discursos según su tiempo.



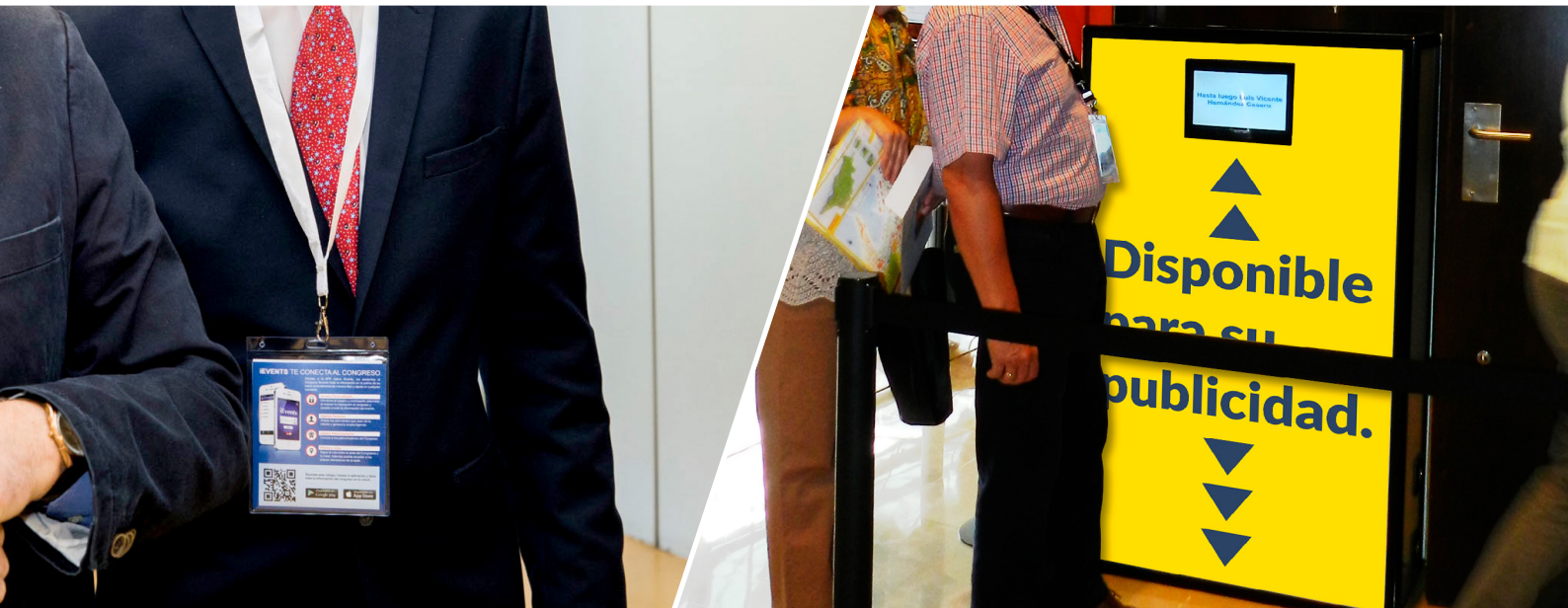

ARCOS DE CONTROL DE ACCESO A SALAS Y LANYARD

Es una plataforma multimedia modular basada en un software de gestión, terminales (Arcos de Control) y servidor central que detectan el paso de las personas.

¿Cómo funciona?

- A cada participante se le entrega una acreditación con sus datos, y el arco tiene un dispositivo que capta la señal de la tarjeta, extrae la información y se la pasa al subsistema de procesamiento de datos.

¿Para qué sirve?

- Este sistema permite un control total sobre la asistencia a la sala, esto sirve de justificación para la obtención de créditos para la carrera profesional del médico.

¿Cómo puedo rentabilizarlos?

- El sistema tiene la posibilidad de ser recubiertos con vinilos de publicidad, con lo que, el logotipo de la empresa quedará de manera muy visible a todos los asistentes. Los lanyard también llevarán el logotipo del patrocinador.



ATRIL WALL

¿Qué es?

- Un atril wall es un atril digital con una pantalla táctil donde el ponente podrá ver su presentación sin necesidad de colocar ningún ordenador adicional.
- En la parte frontal dispone de un display digital HD donde podrá mostrar el cartel del congreso o cualquier imagen. Dispone de diversas entradas y salidas de señal para proyectar imágenes o vídeos desde cualquier dispositivo.





AULA VIRTUAL DE E-POSTERS

¿Qué es?

El Aula Virtual de e-Póster es un sistema flexible de exposición digital en pantallas táctiles full HD de gran formato.

Características

- Patrocinio de la página web donde se encuentra la base de datos de todos los póster presentados al congreso para su consulta y reimpresión.
- Software para la creación de posters desde casa para aquellos que deseen enviar su poster disponible 24h al día, 365 días al año para su consulta.
- 10 ordenadores + impresoras para la consulta de los posters y su impresión una vez en el congreso.
- Al menos 20 o Monitores panorámicos verticales y con pantallas full HD para la presentación y defensa de los posters.

Ventajas

- Ahorro en espacio de exposición y costes de impresión, una solución verde para sus eventos.
- Ahorro en tiempo a los congresistas evitando las aglomeraciones ya que permite ver todos los e-Pósters desde cualquier pantalla de la exposición de manera independiente, o directamente seleccionar el tema o autor que sea de su interés.
- Se facilita la selección y gestión de los trabajos.





FALDON WALL

Características

- El Faldón consiste en una serie de pantallas de plasma y con borde extrafino que se colocan de forma visible delante de una mesa. Esto sustituye el típico y rudimentario cartel con la imagen del evento.
- El Faldón Wall es personalizable para cada evento. Esto consiste en proyectar imágenes desde las pantallas con elementos de la imagen del patrocinador de la ponencia.

Ventajas

- Mensajes publicitarios de gran impacto visual.
- Flexibilidad del sistema para modificaciones rápidas.
- Diseños personalizados según el evento. Elemento decorativo moderno y elegante.
- Genera un gran impacto visual y una mayor repercusión mediática dentro del espacio en el que se sitúe, generando mayor expectación que en el resto de espacios.
- En función de la estructura de la sala, se podrá valorar la modificación de la ubicación del Faldón Wall con otro tipo de montaje para una mayor y mejor visualización



PANTALLA LED

¿En qué consiste?

- Una Pantalla de LED es un dispositivo electrónico conformado por Leds, que puede desplegar datos, información, imágenes, vídeos, etc... a los espectadores cercanos a la misma.
- Las adaptaciones más frecuentes para las pantallas de Leds son: displays indicadores, informativos, publicitarios y de alta resolución de vídeo a todo color. Debido a su gran resistencia, maniobrabilidad, simplicidad para lograr la dimensión deseada de pantalla, omisión de separaciones entre uniones de módulos o paneles, etc...
- Se caracteriza por un brillo altísimo y una excelente calidad de imagen.





PANTALLA VERTICAL TÁCTIL INTERACTIVA

Características:

- Pantalla táctil Full HD de 1.92 m x 1.08 m, de 65”, incluye:
- Publicidad del patrocinador.
- Inclusión del logotipo de la entidad patrocinadora en cada pantalla o en un banner fijo.
- Información del programa científico.
- Plano sede del Congreso y de la planta de la exposición comercial con los logos de los patrocinadores
- Envía el programa científico con información del Congreso y logotipo del patrocinador a móviles.

Ventajas:

- Mensajes publicitarios de gran impacto visual.
- Interactividad con el usuario de forma amigable que permite la pantalla táctil.
- Inclusión de recursos multimedia (vídeo y sonido) del patrocinador.
- Aporta una imagen moderna e innovadora a la marca que lo patrocina.
- Genera un gran impacto visual dentro del espacio en el que se sitúa, generando mayor expectación que en el resto de los espacios.





SEÑALIZACIÓN DIGITAL

¿En qué consiste?

- Se trata de señalar e informar mediante la utilización de pantallas. Existe la posibilidad de que estas sean táctiles gracias a la integración de un ordenador, permitiendo al usuario interactuar con ellas a través de aplicaciones de última generación.
- Una de las aplicaciones disponibles permite el envío de mensajes a móviles dentro de un área determinada.
- Esto se une a la utilización de códigos QR para la descarga de información y la aplicación
- iEvents. Dispondrán de lectores RFID que permiten a los congresistas acceder a su área personal si no disponen de teléfono móvil o no desean utilizarlo.
- Gracias a la integración de los dispositivos con nuestra aplicación iEvents, el congresista solo tiene que acercar su tarjeta de acreditación al dispositivo y recibirá el saludo de entrada a su zona personal.

¿Qué aplicaciones tiene?

- Las pantallas recogen la información más relevante del congreso, con la posibilidad de incluir entre sus contenidos mensajes publicitarios y secciones patrocinadas.
- Las marcas comerciales pueden disponer de una pantalla en exclusiva para su colocación en stands, con una aplicación que muestre contenidos multimedia en la línea de la imagen del congreso.
- En este caso, los contenidos a incluir en las pantallas han de ser proporcionados por el patrocinador.





PRODUCCION EN DIRECTO

Características:

El tricaster es en sí un editor, grabador, escalador de vídeo en tiempo real.

- Un estudio de Televisión, producción y edición de vídeo HD portable.
- Permite la representación mezcla y superposición en distintas ventanas de tamaño
- ajustable de imágenes provenientes de hasta 3 cámaras, 1 ordenador y grabaciones en disco duro interno además de insertar títulos, fotos y moscas de logotipos en hasta 12 capas.
- Así mismo comparten el plano de la proyección, la presentación (diapositivas), la imagen corporativa del evento y el primer plano del orador.
- Permite hacer animaciones del logotipo del anunciante antes de cada ponencia y al representar la ponencia más la imagen del ponente se puede incluir el logotipo en el fondo del tapiz que queda entre las ventanas. Además, podemos incluir una mosca con el logotipo del patrocinador.

Ventajas

- Permite la visión en primer plano del ponente en los auditorios de gran aforo.
- Compatibilidad entre video en movimiento, imágenes estáticas y audio.
- Posibilidad de inclusión de recursos animados (logotipo en 3D).
- Proyección temporizada según prioridades.
- Aporta una imagen moderna e innovadora al Congreso.
- Genera un gran impacto visual dentro del auditorio en el que se sitúe, generando mayor expectación que potencia la asistencia a dichas sesiones.
- Acceso a los contenidos grabados a través de Internet (opcional).
- Genera en el evento, una mayor repercusión mediática.





VIDEO STREAMING

Características:

- Un video Streaming es una retransmisión en directo de una sesión científica por medio de internet. Se reproduce el evento en HD, esto permite obtener la mejor claridad en los textos de las presentaciones y mayor compatibilidad con todos los dispositivos.

¿Cómo funciona?

- Con nuestro sistema de producción en directo captamos imágenes del ponente y de la presentación y se lanzan a internet en un flujo de Video Streaming.
- Proporcionamos un player compatible con todos los navegadores web y con dispositivos móviles.

¿Para qué sirve?

- Este sistema permite ver la sesión científica en cualquier parte del mundo a través de internet.

Ventajas

- Mayor repercusión del evento en la red
- El video streaming se reproduce en directo.
- Permite a usuarios que no puedan asistir al congreso ver el contenido científico del mismo.
- Reproducción del evento en HD.



VOTACION ONLINE

Características:

- Consiste en realizar votaciones o encuestas a través de una página web la cuál es accesible desde ordenador, Smartphone o Tablet. No es necesario la descarga previa de ninguna aplicación por lo tanto para participar únicamente es necesario uno de los dispositivos mencionados con conexión a internet.
- Las votaciones están compuestas de preguntas, con descripciones o imágenes adicionales para la explicación de las mismas, y de respuestas tipo test.
- El sistema pasa de forma secuencial por todas las preguntas estableciendo un límite temporal para que los usuarios respondan. Una vez finaliza, se genera un archivo PDF descargable con los resultados obtenidos.





Servicios Integrales de Congresos

Votación on-line

Desde cualquier dispositivo

Accede a:
votacion.sicongresos.com

Introduce el código:
1111

Su LOGO Aquí





OPCIONES DE COLABORACION

Otras Colaboraciones



OTRAS COLABORACIONES



Patrocinio de Programas del Congreso

Características:

- Posibilidad de patrocinio del avance de programa, así como del Programa Definitivo del Congreso.



Patrocinio de la web del congreso

Banner en página web del congreso



Patrocinio de la Cartera del Congreso

Características:

- Incluye el logotipo del laboratorio patrocinador y del congreso. Las carteras pueden ser aportadas por el patrocinador.



Inclusión de propaganda en la cartera del congresista

Características:

- Inclusión en la documentación del congresista de material informativo por parte del patrocinador tras visto bueno del Comité Organizador.



Patrocinio Café Pausa

Características:

- El patrocinador anunciará mediante carteles con su logotipo que él es el patrocinador de ese servicio. Al ser permanentes, los carteles se mantendrán en las diferentes ubicaciones durante todos los días del evento de manera que la promoción es continua.

Wifi del Congreso.

Características:

- El patrocinio del sistema Wifi del Congreso, abierto para todos los congresistas, incluye la elección de una contraseña designada por la empresa (nombre comercial o alusión que le sea de interés). Además, esta contraseña estará impresa en todas las tarjetas de acreditación para que los usuarios puedan añadirla a su dispositivo. Además, se incluye la publicidad en los trust de las antenas Wifi en todas las zonas del congreso.



TABLA DE LAS COLABORACIONES

COLABORACION	COSTE
Actividades Científicas	
Conferencia Inaugural (1)	2.000€
Mesa de Debate(1)	2.000€
Conferencia Clausura(1)	2.000€
Simposio Satélite(1)	2.500€
Taller <i>Patrocinio no disponible para taller URM (1) (3)</i>	2.000€
Difusión de simposio paralelos en streaming	1.500€
Zona Comercial	
Espacio para stand 3x2m	1.500€
Display / Enara en zona de exposición comercial	800€
Paquete de 10 o más Inscripciones	30% Descuento sobre el precio del Stand (*)
Paquete de 20 o más Inscripciones	40% Descuento sobre el precio del Stand (*)
Paquete de 30 o más Inscripciones	50% Descuento sobre el precio del Stand (*)
(*) Los descuentos no son acumulativos.	
Servicios Tecnológicos	
Formato Living	250€ unidad/día
Arcos de Control de Acceso y Lanyards(2) (4)	6.200€
APP iEvents	4.200€
Anuncio en la aplicación iEvents	850€
Pantalla Vertical Táctil Interactiva	2.300€
Atril Wall	2.100€
Aula Virtual de e-Posters (2)	7.400€
Faldón Wall (2)	3.150€
Pantalla Led 12 m ² (incluye transporte)	4.750€
Votación Online	1.250€
Otras Colaboraciones	
Banner en la página web del Congreso	1.050€
Patrocinio Café Pausa	Compartido: 1.750€ / Exclusivo: 3.500€
Patrocinio Almuerzo De Trabajo	Compartido: 7.500€ / Exclusivo: 15.000€



Patrocinio Cóctel Cena	4.000€
Mochila / Cartera: <i>Provisión de 500 unidades por cuenta del Organizador. Marcaje en exterior de 1 tinta: ID Congreso + Logo Patrocinador</i>	5.000€
Block de notas: <i>Provisión de 500 blocks por cuenta del Patrocinador.</i>	1000€
Bolígrafo: <i>Provisión de 500 bolígrafos por cuenta del Patrocinador.</i>	1000€
Inclusión de documentación en la Cartera del Congreso	1.500€
Publicidad en el programa: <i>Inserción de 1 página color en la contraportada del Programa impreso a entregar a los congresistas</i>	600€

Los precios no incluyen el 21% de IVA.

- (1) Las necesidades los ponentes (inscripción, transporte, alojamiento y honorarios) correrán a cargo del patrocinador.
- (2) Transporte 500€ no incluido en el precio. Se alternará publicidad del patrocinador con información institucional.
- (3) El Patrocinio de cada Taller es exclusivo.
- (4) El precio del control de acceso incluye:
 - Tarjeta a todo color con nombre del congresista
 - Resumen del programa científico
 - Funda de plástico
 - Chip tecnología RFID
 - Lanyard de un mosquetón personalizado con imagen del patrocinador
 - Los arcos de control de acceso podrán ser de pie o de suelo
 - Publicidad en arcos de control de acceso a las salas
 - La impresión de la publicidad corporativa adaptada a los arcos (no incluye el diseño)

Política de cancelación. Exposición Comercial.

Las cancelaciones y cambios de nombre deben realizarse por escrito y ser comunicados a la Secretaría Técnica del Congreso, al e-mail: kmillan@fase20.com

- A partir del 6 de abril de 2026, la cancelación de la colaboración conllevará la pérdida del 100% de la aportación.
- Todas las devoluciones se realizarán después del Congreso.
- Las colaboraciones, reservas de stand y elementos patrocinables, deberán ser formalizadas mediante factura en un plazo no superior a los 15 días de la reserva del espacio. En el caso de no realizarse dicha facturación, la Secretaría Técnica podrá liberar la reserva efectuada.
- En el caso de que la cancelación se realice por circunstancias propias de la compañía colaboradora, en ningún caso se hará la devolución del importe de la colaboración.

Casos excepcionales de cancelación, aplazamiento o circunstancias de fuerza mayor:

- En el caso de que la devolución se realice por circunstancias propias de la compañía colaboradora, en ningún caso se hará la devolución del importe de la colaboración.
- En el caso de cancelación del Congreso y no realización del mismo o de realización de forma alternativa y similar, se procederá a la devolución del importe facturado.
- En el caso de aplazamiento por causa de fuerza mayor o ateniéndose a que las circunstancias sanitarias no permitan la realización del evento, el importe de la colaboración será de aplicación para las nuevas fechas que decida la sociedad organizadora.
- En el caso del cambio de formato del Congreso de presencial a online se valorarán opciones de colaboración que equiparen la colaboración en el formato presencial a una similar en el congreso virtual.



INSCRIPCIONES

Normativa de inscripción

Las inscripciones se pueden realizar directamente desde la página web cumplimentando el formulario de inscripción (online) o bien remitiendo el boletín de inscripción (pdf) a la Secretaría Técnica junto con el justificante del pago por transferencia o la autorización para el cobro por tarjeta de crédito.

Cuotas de inscripción

Tipos de inscripción *	Antes del 1 de abril	Después del 1 de abril
Socios	350 €	450 €
EIR Socios **	260 €	350 €
No socios	450 €	550€
EIR No Socios **	350 €	420 €
Alumnos pregrado **	260€	350€
Virtual Socios ***	30€	50€
Virtual no Socios ***	50€	70€

Los precios incluyen el 21% de IVA.

La cuota de inscripción incluye: Documentación del Congreso, acceso a sesiones científicas, y la asistencia a un taller, que se podrá elegir en orden de inscripción hasta completar aforo.

*La inscripción incluye la asistencia a un taller obligatorio, y como opcional un segundo taller, que se podrá elegir en orden de inscripción hasta completar aforo.

**Imprescindible adjuntar certificado oficial de residencia para plazas EIR, y matrícula actual en el Grado en Enfermería para plazas pregrado. Plazas limitadas.

*** No da derecho a la asistencia de las jornadas presenciales, excepto en el caso de los autores de comunicaciones que sean seleccionadas para defensa “presencial”, que deberán optar por la inscripción presencial directamente para poder exponer sus trabajos.

El transporte y alojamiento no están incluidos en el precio de la inscripción

Si requiere factura le rogamos lo indique expresamente en el campo de facturación detallando empresa/persona que factura, NIF/CIF y dirección postal.

IMPORTANTE: No se cursará ninguna inscripción sin previo abono.

Para poder remitirle los certificados con los créditos concedidos a las actividades científicas es imprescindible que indique sus datos completos.



Acceso identificado

Una vez complete el proceso de inscripción, recibirá un email de confirmación con sus datos de usuario y contraseña. Introduciendo estos datos en el apartado “Área personal” accederá a su área privada donde podrá consultar y gestionar su actividad en el evento.

Política de cancelación de inscripciones

Cambios de nombre

Solo podrán realizarse hasta el 20 de mayo de 2026. No se admitirán cambios pasada esta fecha.

Para realizar un cambio de nombre debe de cumplimentar el boletín de inscripción (pdf) con los datos del nuevo congresista y enviarlo a la Secretaría Técnica, a través del e-mail inscripciones@congresoasanec.es

Cancelaciones

Las cancelaciones deben realizarse por escrito y ser comunicadas al e-mail inscripciones@congresoasanec.es

Hasta el 14 de abril de 2026: Se reembolsará la cuota de inscripción, descontando el 25% en concepto de gastos administrativos.

A partir del 15 de abril de 2026: la cancelación de la inscripción conllevará la pérdida del 100% de la cuota de inscripción.

Todas las devoluciones se realizarán después de la finalización del evento y deben ser solicitadas antes del comienzo. Una vez iniciado no se aceptará ningún cambio ni devolución.

Formas de pago

Mediante transferencia bancaria: Es imprescindible que envíe, junto con el boletín, una copia del justificante de la transferencia indicando el nombre del evento.

Titular de la Cuenta: Fase20

Entidad: CAJASUR

IBAN: ES40 0237 0724 7091 6941 0073

BIC/SWIFT: CAZRES2ZXXX

Mediante tarjeta de crédito: Seleccione esta opción en el momento del pago. El sistema le redireccionará a la pasarela de pago de la entidad bancaria correspondiente.

Nota: los gastos de transferencia y cambio de moneda serán por cuenta del congresista.



BOLETIN DE RESERVA

Datos de facturación

Razón Social.....CIF

Dirección.....

CiudadC.P.....Tel.....

e-mail.....

*****Es imprescindible que nos envíen por e-mail el logotipo corporativo que desean que aparezca en las publicaciones del Congreso en formato .tiff, .psd o .eps, con una calidad de 300ppp**

Persona de contacto para seguimiento del acuerdo

Nombre comercial con el que desea aparecer

*** Por favor, escríbalo tal y como debe aparecer (mayúsculas, minúsculas, acentos) Este nombre comercial será el que se publique tanto en el programa como en los frontis del stand, salvo que sea de diseño.

Aceptamos las condiciones de la Exposición Comercial, solicitando por medio de la presente la colaboración de:

1ª Opción Stand nº Total M²

Stand / Mesa

Display

Otras colaboraciones

Al precio total indicado de + 21% IVA, para lo cual abonaremos el 100% de su precio mediante:

Transferencia Bancaria:

Titular de la Cuenta: FASE20

Nombre Banco: CAJASUR

IBAN: ES40 0237 0724 7091 6941 0073

BIC/SWIFT: CSURES2CXXX

Fecha

Firma y sello en señal de conformidad



RECONOCIMIENTO DE INTERES CIENTIFICO-SANITARIO

Solicitado a la Consejería de Salud y
Consumo, Secretaría General de Salud
Pública e I+D+i en Salud.